BR.0025.1.95.2019.1

UCHWAŁA Nr 95 / 2019

Zarządu Powiatu Niżańskiego
z dnia 22 maja 2019 r.

w sprawie wydania opinii o pozbawieniu kategorii drogi powiatowej Nr 1435R relacji: dojazd do stacji PKP w Boguchwale, zlokalizowanej na działce nr ew. 696/13 w miejscowości Boguchwała

Na podstawie art. 7 ust. 2 w związku z art. 10 ust. 2 ustawy z dnia 21 marca 1985 r. o drogach publicznych (Dz. U. z 2018 r. poz. 1474) oraz art. 32 ust. 1 ustawy z dnia 5 czerwca 1998 r. o samorządzie powiatowym (Dz. U. z 2019 r. poz. 511)

Zarząd Powiatu Niżańskiego uchwala, co następuje:

§ 1

Opiniuje pozytywnie: Pozbawienie kategorii drogi powiatowej Nr 1435R relacji: dojazd do stacji PKP w Boguchwale, zlokalizowanej na działce nr ew. 696/13 w miejscowości Boguchwała.

§ 2

Przebieg drogi, o której mowa w § 1 przedstawiony jest w załączniku graficznym do niniejszej uchwały.

§ 3

Uchwałę przekazuje się Zarządowi Powiatu Rzeszowskiego ul. Grunwaldzka, 35-959 Rzeszów.

§ 4

Uchwała wchodzi w życie z dniem podjęcia.

PRZEWODNICZĄCY ZARZĄDU
Robert Bednarz

ALEKSANDER J. SZCZĘCH
RADCA PRAWNY
KL-T-172

Załącznik do pisma:
ZDP-3-DA/4200/7/2019

Mapa sytuacyjna

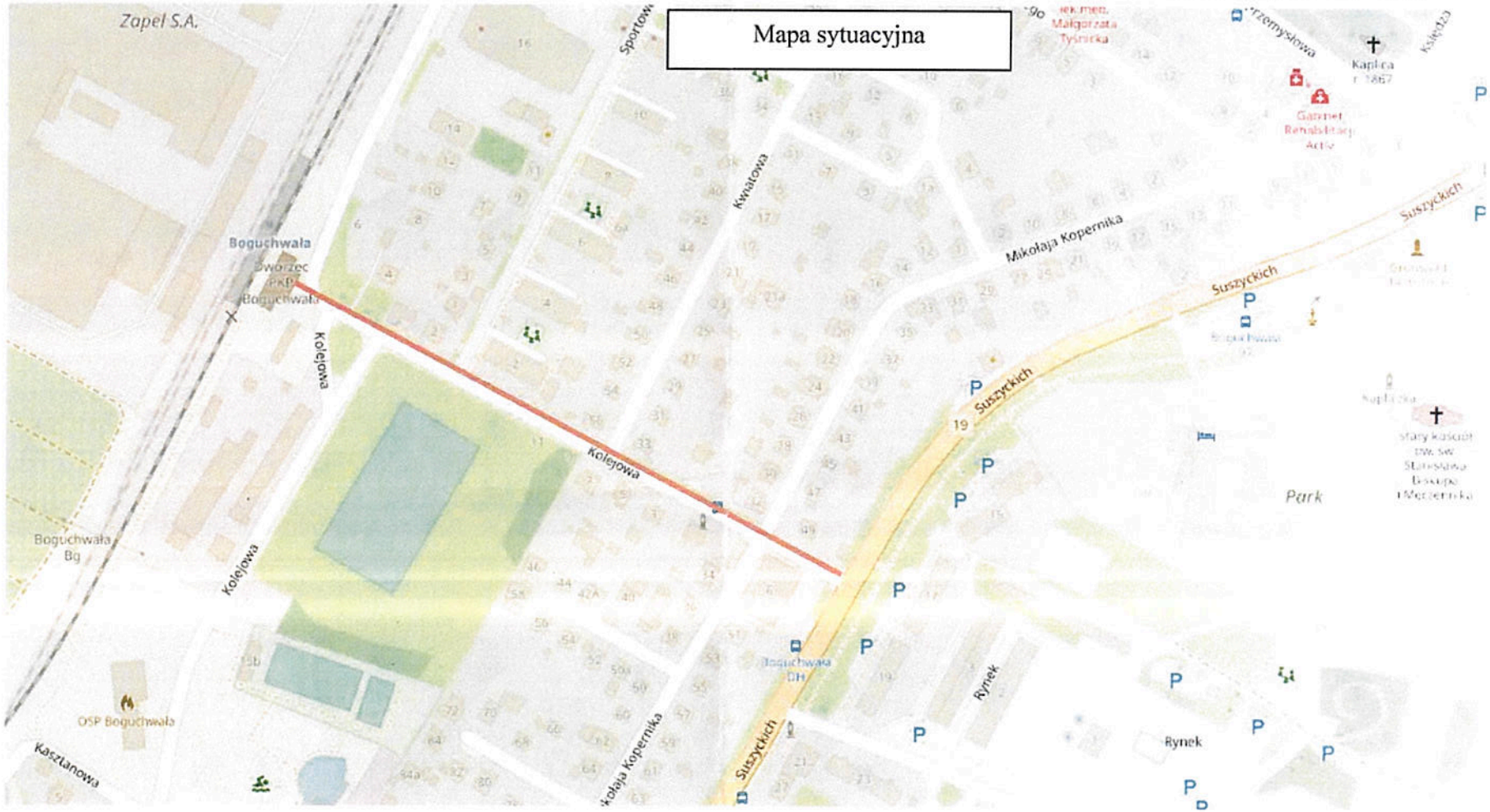

droga powiatowa Nr 1435 R relacji: dojazd do stacji PKP w Boguchwale przebiegająca od drogi krajowej Nr 19 do stacji PKP w Boguchwale